BAJONET

MINI-STRIP

TWEEMAAL MISLEID

FL.1,25 BF. 20

Nr. 78

TWEEMAAL MISLEID

HOOFDSTUK 1. ONGELUKSPATROUILLE

KOLONEL BOWLEY MOCHT BOB HUDSON DIRECT AL, HIJ WAS EEN GOED EN MOEDIG VECHTER. DAT HAD HIJ AL MEERDERE MALEN BEWEZEN, MAAR MEDE DOOR ZIJN JEUGD, HAD OOK HIJ ZIJN TEKORT KOMINGEN.

ALS DIE KNAAP MET ZIJN HERSENS NET ZO GAAT VECHTEN ALS MET ZIJN WAPENS, ZAL HIJ HET NOG VER SCHOPPEN.

DAT IS ZO, SIR.

DE PATROUILLE BEGON SLECHT. DOOR AUTOPANNE KREGEN ZE EEN UUR VERTRAGING. MAAR BOB WAS VASTBESLOTEN ZIJN OPDRACHT UIT TE VOEREN.....

WE HEBBEN NIET VEEL TIJD, SIR.

SSST..... HIER ZIJN WE VLUG DOOR, SERGEANT !

HET PRIKKELDRAAD WAS VLUG GENOMEN EN ZE GINGEN VERDER.... HEEL VOORZICHTIG NU. OP VIJANDELIJK GEBIED.....

ZE WERDEN NIET DOOR VIJANDELIJK VUUR GESTOORD EN BEREIKTEN AL SNEL DE TWEEDE HINDERNIS.....DIE ZO OP HET EERSTE GEZICHT ONOVERKOMELIJK LEEK...

HET WAS EEN DIEPE, MET PRIKKELDRAAD GEVULDE GREPPEL EN TE BREED OM ER OVER HEEN TE SPRINGEN. HET ZOU HEN EEN UUR KOSTEN, MAAR BOB ZAG GEEN ANDERE OPLOSSING DAN DOORKNIPPEN.....

DE BESLUITELOOSHEID VAN DE COMMANDANT MAAKTE DE MANNEN ZORGELOOS. EEN VIJANDELIJKE MITRAILLEUR POST HOORDE HET GELUID VAN EEN ROLLENDE STEEN.....

ACHTUNG ! LUISTER !

HIJ WIST NIET, DAT HIJ DE VIJAND GEALARMEERD HAD EN BEGON DE BARRIERE DOOR TE KNIPPEN. HIJ PROBEERDE ALTIJD MOEILIJKHEDEN MET LICHAMELIJKE KRACHT TE OVERWINNEN.....

MAAR DIT GAAT TE LANG DUREN, SIR !

'T KAN NIET ANDERS, EN IK GA NIET TERUG ZONDER DE OPDRACHT UITGEVOERD TE HEBBEN.

MAAR OPEENS.....

PAS OP ! ! MITRAILLEURS ! !

LIGGEN, MANNEN !

DE HELE FRONTSECTIE KWAM IN ACTIE. LICHTKOGELS VERJOEGEN HET DONKER EN MITRAILLEURS RATEL-DEN.....

'N ENGELSE PATROUILLE BIJ HET PRIKKELDRAAD ! BESTRIJK DE HELE HEUVEL !

DE BRITSE PATROUILLE ZAT VAST, HOEWEL ZE EEN HAGEL VAN KOGELS NAAR DE VIJAND STUURDEN.....

WE HEBBEN MAAR EEN KANS. ALS WE GAAN VUREN WORDT DE VIJAND RUSTIGER EN KUNNEN WIJ WEGKOMEN.

MAAR DE MANNEN VAN DE PATROUILLE WILDEN NIET OP HET KOMENDE BOMBARDEMENT WACHTEN. EERST ZOCHT ER EEN, TOEN DE ANDEREN DEKKING.....

KOM TERUG, IDIOTEN ! ! LIGGEN !

MAAR ZELFS BOBS ENORME STEM WERD OVERSTEMD DOOR HET SCHIETEN..... TOEN BEGON DE BRITSE ARTILLERIE EN DAARMEE DE NACHTMERRIE.....

BOB ONDERZOCHT VERSLAGEN ZIJN MANNEN, MAAR ALLEEN KORPORAAL COLES LEEFDE NOG. HIJ NAM DE GEWONDE OP DE SCHOUDER EN BEREIKTE ONDANKS HET SCHIETEN DE AUTO.....

MAAR TWEE OVERLEVENDEN..... ONMOGELIJK !

VERSLAGEN ZETTE DE JONGE OFFICIER DE GEWONDE IN DE CABINE. HIJ KEEK NOG EEN KEER VERSCHRIKT OM EN REED TOEN WEG.....
DE GEBEURTENISSEN HADDEN DIEPE INDRUK OP HEM GEMAAKT.

SLINGEREND RIJDEND DOOR DE VUURGORDEL, KWAM BOB ERUIT. MAAR TOEN HET LICHT WERD, KREEG HIJ EEN VERMOEDEN, DAT SNEL ZEKERHEID WERD.....

WE ZIJN VERDWAALD. ALLEEN KILOMETERS VER WOESTIJN.

HIJ SCHAKELDE WILD EN REED DOOR. MAAR DE ZO SLECHT BEGONNEN PATROUILLE WERD DOOR HET LOT ACHTERVOLGD. HET VOORWIEL VAN DE TRUCK REED OVER EEN ACHTERGEBLEVEN MIJN.....

DE AUTO WAS NU STUK EN VOOR BOB HUDSON WERD HET NU EEN PROBLEEM VAN LICHAMELIJKE KRACHT. MAAR DAT ZAG HIJ GOED IN EN DANKZIJ ZIJN UITSTEKENDE PHYSIEKE INSTELLING WAS HIJ ERTEGEN. OPGEWASSEN.

WE KUNNEN NU NOG ALLEEN TE VOET VERDER, KORPORAAL !

MAAR DE ZON SCHEEN GENADELOOS EN VERZENGEND OP HUN ONBESCHERMDE HOOFDEN. HET WATER HADDEN ZE OPGEDRONKEN EN IN DE VERRE OMTREK WAS GEEN TEKEN VAN LEVEN TE BESPEUREN. IEDERE HEUVEL BRACHT NIEUWE HOOP, MAAR BLEEK UIT TE ZIEN OP NOG MEER LEEGTE.

TEGEN DE MIDDAG MOEST KORPORAAL COLES GEDRAGEN WORDEN EN LATER GING HIJ ZELFS IJLEN. BOB LEGDE DE GEWONDE IN EEN SCHADUW-PLEKJE NEER EN BIJ HET STREKKEN VAN ZIJN RUG ZAG HIJ PLOTSELING TOT ZIJN GROTE VERRASSING EEN DONKERE TOREN STAAN MIDDEN IN DE ONEINDIGE WOESTIJN.

GELUKKIG ! OF DROOM IK..... EEN WATERTOREN ?

BANG, DAT HET EEN FATA MORGANA ZOU BLIJKEN TE ZIJN, LIEP HIJ VOORZICHTIG IN DIE RICHTING, MAAR HOE DICHTER HIJ NADERDE, HOE SNELLER HIJ GING LOPEN, EEN SNIK VAN VERLICHTING SLAKEND.

IS ER IEMAND ? HE !

ZIJN HESE SCHREEUW WERD DOOR DIE ANDER NIET BEANTWOORD EN TOEN BOB HIJGEND DE TOREN BEREIKTE, ZAG HIJ WAAROM.....

VERDOMME ! HET IS EEN POP !

BOB WAS BANG DAT HIJ NU WEL GEK ZOU WORDEN.....DE 'SOLDAAT' WAS NIETS ANDERS ALS EEN UNIFORM OM EEN VORM VAN DRAAD.....

HIJ KEEK NAAR DE WATERTOREN EN DACHT DAT DIT HEM WEL DE GENADESLAG ZOU GEVEN..... DE TANK WAS NAMELIJK NIET VAN STAAL EN IJZER, MAAR VAN ZEILDOEK.....

IK BEN HARTSTIKKE GEK, HET IS ZEILDOEK !

TELEURGESTELD KEEK BOB OM ZICH HEEN..... DE LEGERHUTTEN, DE VOORRADEN, DE RIJ OLIEVATEN DIE DIENST DEDEN ALS NAMAAK PIJPLEIDING - ALLES WAS BEDROG - NAMAAK !

HET IS AL-LEMAAL NAMAAK 'N LEUGEN !

DE JONGE LUITENANT KON ER GEEN REDEN VOOR VINDEN. HIJ VOELDE ALLEEN EEN GROTE LEEGTE EN WANHOOP.....EEN BITTERE MACHTELOOSHEID.

MAAR DIE BUI GING VOORBIJ EN DE WIL OM TE LEVEN KWAM WEER STERKER DAN EERST NAAR BOVEN. MOEILIJK KLOM HIJ IN DE TOREN.....

DIT VERVLOEKTE DING IS TENMINSTE EEN GOEDE UITKIJKPOST

HIJ ZOCHT DE HORIZON AF OF ER EEN BEWEGING TE ONTDEKKEN VIEL. TOEN SLAAKTE HIJ EEN ZUCHT VAN VERLICHTING.....

MAAR DAT IS GEWELDIG ! STOFWOLKEN VAN AUTO'S !

HET MAAKTE VOOR HEM GEEN VERSCHIL. OF HET VRIEND OF VIJAND WAS..... HIJ MOEST HUN AANDACHT TREKKEN ZIJN OOG VIEL OP HET ZEILDOEK EN HIJ NAM VASTBESLOTEN ZIJN AANSTEKER.....

'N ROOKSIGNAAL DAT ZIEN ZE VAST !

ER KWAM AL GAUW EEN ZWARTE ROOK VAN HET DOEK EN DE STOFWOLK KWAM NAAR HET KAMP. NA KORTE TIJD KON BOB ZELFS ZIEN, DAT HET GEEN VIJANDEN MAAR VRIENDEN WAREN.....

GELUKKIG ! DE ONZEN ! !

DE WAGENS STOPTEN EN EEN SLANKE BRITSE MAJOOR SPRONG ER UIT EN LIEP OP BOB TOE - NIET MET DE GLIMLACH VAN EEN REDDER, DIE BOB VERWACHTTE, MAAR MET EEN ONWEERSBUI OP ZIJN GEZICHT.....

WAT IS DAAR DE BEDOELING VAN, VERDOMME !

W-WAARVAN ?

STOMMELING ! HEB JIJ DAT DOEK AANGESTOKEN ?

NATUURLIJK, SIR !

BOB WAS TE OVERDONDERD OM IETS TE ZEGGEN. HIJ BEGREEP NIET WAAROM DIE WELKOME REDDER ZO'N DRUKTE MAAKTE OVER EEN TOREN VAN ZEILDOEK.

DE NIEUWKOMER KREEG BOBS TOESTAND IN DE GATEN EN KALMEERDE TOEN EEN BEETJE.....

MIJN NAAM IS STARK... VAN HET CAMOUFLAGE-KORPS. HEBT U MOEILIJKHEDEN ?

ALLEEN DORST, EEN GEWONDE EN VERDWAALD ! DE GEWONDE LIGT VERDEROP !

DE GEWONDE KORPORAAL WERD OPGEHAALD. TOEN BOB WAT OPGEKNAPT WAS, WERD DE MAJOOR WEER VERVELEND.....

HET IS JAMMER, DAT U NIET INZAG, DAT DIT HIER IETS BETEKENDE. HET HEEFT VEEL TIJD EN MOEITE GEKOST OM HET OP TE ZETTEN.

WAT IS ER DAN ZO BIJZONDER AAN ?

ZE KEKEN ELKAAR VERWIJTEND AAN....

IK MOEST AAN DE GEWONDE DENKEN. WE WAREN VERDWAALD EN UITGEDROOGD. HAD IK DAN EERST OVER DIT GEKKE KAMP MOETEN GAAN NADENKEN ?

MEER DAN GENOEG ! HET IS ALLEMAAL NAMAAK, MAAR HET MOET DE VIJAND ERVAN WEERHOUDEN HET ECHTE KAMP, ZES MIJL NOORDELIJK, TE BOMBARDEREN. KLINKT DAT REDELIJK ?

MAAR TOEN BOB EN DE GEWONDE WERDEN WEGGEBRACHT, HAD DE MAJOOR HET LAATSTE WOORD... DAT KWAM AAN !

ALS U EERST EENS RUSTIG WAS GAAN ROND-KIJKEN, HAD U IN EEN HUT EEN TELEFOON GEVONDEN EN HET KAMP KUNNEN BELLEN. GEWOON NADENKEN, LUITENANT !

KWAAD STAPTE BOB IN EN OVERDACHT DE ONGELUKKIGE PERIODE....

HERSENS ! GEBRUIK JE HERSENS ! DAT ZEI DE KOLONEL OOK STEEDS IK KAN 'T NIET VERDRAGEN VOOR ZO'N CAMOUFLAGE VENT VOOR AAP TE STAAN !

TOEN TWEE DAGEN LATER HET RAPPORT VAN HET HOOFDKWARTIER KWAM, MOEST BOB BIJ DE KOLONEL KOMEN.....

....EN WAT DAT PRIKKEL-DRAAD BETREFT, HUDSON.... DE GENERAAL VROEG WAAROM JE DE ZIJKLAPPEN VAN DE AUTO NIET GEBRUIKTE ?

MET EEN ROOD HOOFD LUISTERDE BOB NAAR WAT DE KOLONEL NOG MEER TE ZEGGEN HAD....

LICHAMELIJK BEN JE EEN PRACHT SOLDAAT, HUDSON, MAAR JE MOET WEL WETEN, DAT NADENKEN OOK BIJ GOED VECHTEN HOORT, BIJ HET NEMEN VAN HINDERNISSEN EN OM DE VIJAND TE MISLEIDEN....

HOOFDSTUK 2. EEN VERSLAGEN MAN

DE VOLGENDE DAGEN WAREN VERVELEND VOOR HUDSON. HIJ WILDE IETS DOEN, OM DE VERNEDERENDE ERVARINGEN TE VERGETEN, MAAR DE OORLOG WAS WAT GELUWD, ZODAT IEDEREEN WAT DOELLOOS RONDLIEP. MAAR OP EEN OCHTEND....

IK WEET, DAT JE JE VERVEELT, HUDSON. IK WEET IETS, DAT JE GRAAG ZULT DOEN. ER IS EEN WERKPLOEG VAN ZESTIG MAN NODIG, ERGENS AAN DE KUST VOOR IETS WAAR HAAST BIJ IS. WIL JIJ HET COMMANDO OP JE NEMEN ?

HEEL GRAAG, SIR !

'S NACHTS GING BOB MET ZESTIG MAN OP WEG NAAR HET ONTMOETINGSPUNT, ZO'N TACHTIG MIJL VERDER. ZE HADDEN RANTSOENEN BIJ ZICH VOOR VIERENTWINTIG UUR EN REDEN IN TRUCKS.

DE VOLGENDE MORGEN ZAGEN ZIJ DE ANDERE WAGENS EN BOB WERD BEGROET DOOR DE COMMANDEREND LUITENANT.....

LATER OP DE DAG KWAMEN ZE OP HUN BESTEMMING AAN - EEN TENTENKAMP AAN ZEE. TOEN ZIJ STOPTEN KWAM ER IEMAND HAASTIG TOELOPEN EN BOB HERKENDE HEM DIRECT..... VERWEZEN STAARDE HIJ HEM AAN....

DAT IS DIE CAMOUFLAGE VENT, VERVLOEKT !

OOK MAJOOR STARK WAS VERBAASD, MAAR EERST CONTROLEERDE HIJ DE NIEUWE VOORRADEN....

DIE ROLLEN ZEILDOEK ZIJN UITSTEKEND, MAAR WAAR IS HET HOUT EN DE PALEN WAAR IK OM VROEG ?

IN DE ANDERE WAGENS.

HIJ IS ZO OPGEWONDEN ALS EEN KIND, WAT IS HIJ TOCH VAN PLAN ?

TOEN DE WAGENS GELOST WAREN, LIET MAJOOR STARK ZIEN WAT DE BEDOELING WAS. DE TWEE JONGE OFFICIEREN STAARDEN VERRAST VOOR ZICH UIT.....

ZIET U DIE UITGRAVINGEN EN DIE BETONNEN PALEN IN HET WATER ? EEN HAVEN, DIE HALF KLAAR IS ! DIT IS ZO ACHTERGELATEN, TOEN ROMMEL TERUGTROK.

DUS DIT GAAN WIJ AFMAKEN ?

NIET HELEMAAL.... MAAR ZO MOET HET ER WEL UIT GAAN ZIEN. DEZE HAVEN MOET ER HELEMAAL AF EN BRUIKBAAR UITZIEN.... DAT DOEN WE MET CAMOUFLAGE !

BOB LIET EEN MINACHTEND GEGROM HOREN.....

MET CAMOUFLAGE ? DAT LUKT NOOIT ! DE DUITSERS ZIJN NIET ZO STOM !

DE DUITSERS BEKIJKEN DE ZAAK VANUIT DE LUCHT. WE WETEN NU, HOE WE DE LUCHTVERKENNERS MOETEN MISLEIDEN.

NA EEN PAAR DAGEN WAREN DE BETONNEN PIJLERS 'BEDEKT' MET GESPANNEN EN GEVERFD ZEILDOEK. VOOR BOB WAS HET EEN LACHERTJE...TOEN HIJ HET DOEK IN DE WIND ZAG BEWEGEN, TWIJFELDE HIJ AAN HET SUCCES VAN DE OPERATIE...

U KUNT DE OORLOG NOOIT WINNEN MET WAT TOUW EN ZEILDOEK, MAJOOR, WEL MET VECHTEN !

ER ZIJN MEER MANIEREN OM TE VECHTEN. JE MOET NOG VEEL LEREN, HUDSON ! GA NAAR DE WAL EN LAAT DE AUTO'S RONDRIJDEN !

AUTO'S ROND-RIJDEN ? WAAROM ?
VOOR HET STOF NATUURLIJK EN OM DE AANDACHT VAN DE VIJAND TE TREKKEN, ANDERS HEEFT DIT GEEN ENKELE ZIN !

BOB HAALDE DE SCHOUDERS OP EN GING KIMBERS ZOEKEN..... WELDRA REDEN DE AUTO'S DOELLOZE RONDJES.
DIT IS NIETS VOOR SOLDATEN. IK WIL ACTIE !

BOB DACHT NOG STEEDS AAN ZIJN LAATSTE PATROUILLE. IN EEN GEVECHT KON HIJ DAT MISSCHIEN VERGETEN - EN VERBETEREN. NA EEN WEEK WAS ZIJN GEDULD OP.....
IK GA NU DE HAVEN VERKENNEN. ALS U MEEGAAT, ZAL IK U LATEN ZIEN, DAT HET GEEN TIJDVERKNOEIEN IS. KOM MEE !
NEE, DANK U. HET LIJKT ME DE MOEITE NIET. WANNEER KAN IK MIJN MANNEN MEE TERUG NEMEN ?

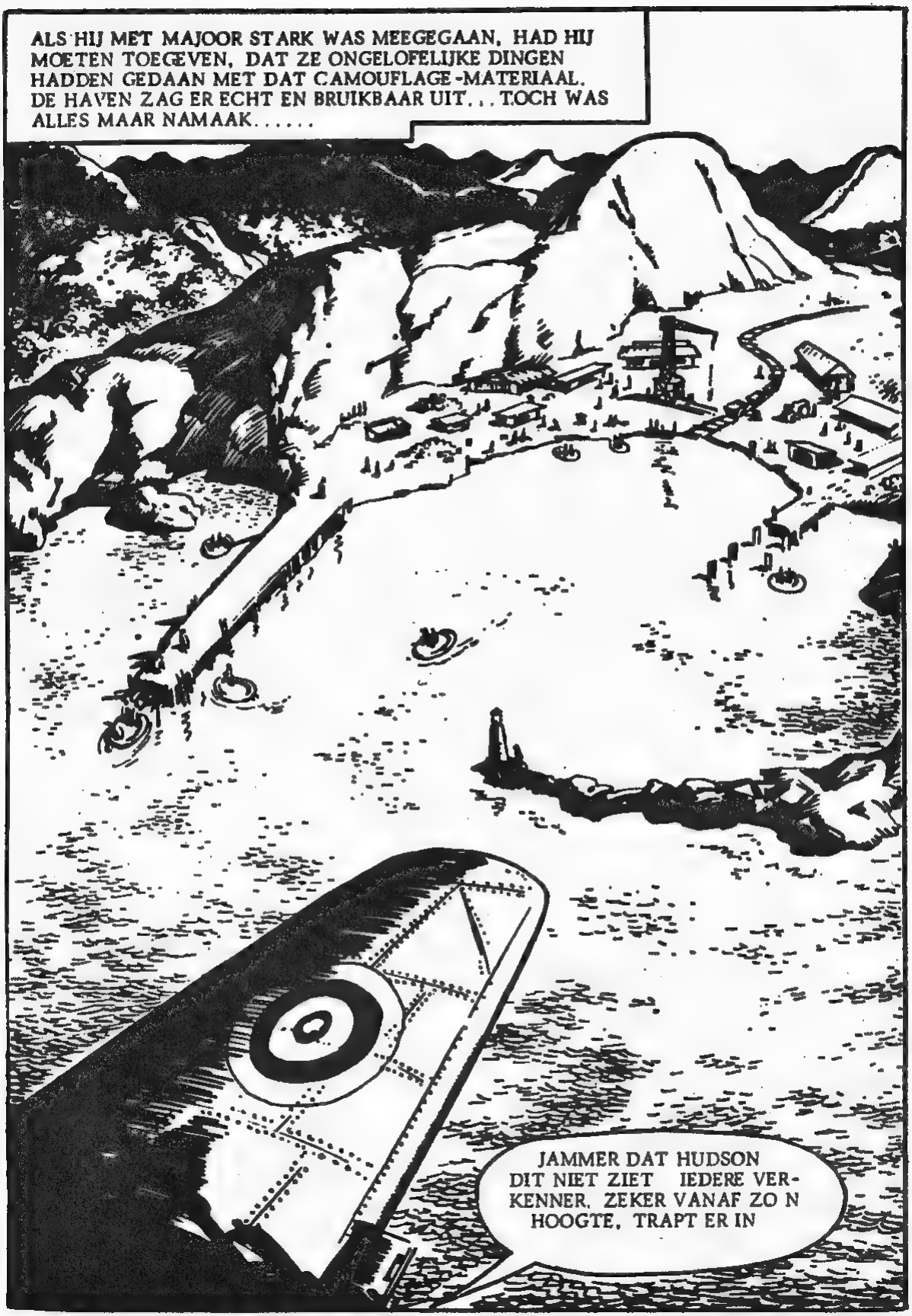
ALS HIJ MET MAJOOR STARK WAS MEEGEGAAN, HAD HIJ MOETEN TOEGEVEN, DAT ZE ONGELOFELIJKE DINGEN HADDEN GEDAAN MET DAT CAMOUFLAGE-MATERIAAL. DE HAVEN ZAG ER ECHT EN BRUIKBAAR UIT... TOCH WAS ALLES MAAR NAMAAK.....
JAMMER DAT HUDSON DIT NIET ZIET IEDERE VERKENNER, ZEKER VANAF ZO N HOOGTE, TRAPT ER IN

BOB WERD DUS NIET OVERTUIGD ... VOOR HEM KROPEN DEZE NUTTELOZE DAGEN OM.... TOT OP ZEKERE OCHTEND.....

KIJK, SIR.... BEWEGING AAN DE OVERKANT.

DUITSERS ! !

EEN AANVAL!

OPGEWONDEN DRAAIDE BOB HUDSON ZICH OM.... DE LUST OM TE VECHTEN STRAALDE UIT Z'N OGEN.....

GELUKKIG, DIT IS WAT MIJN MANNEN NODIG HEBBEN. WIJ ROESTEN HIER WEG, MAJOOR !

RUSTIG, HUDSON, WE WETEN HUN AANTAL NIET !

MAAR BOB WAS VASTBESLOTEN.....

HINDERT NIET, SIR. MET WAT VAN MIJN MANNEN, VERRASSEN WE ZE IN DE FLANK.

HET ZIJN BEMOEIALS ! JE HEBT GELIJK, HUDSON. TROMMEL JE MANNEN BIJ ELKAAR !

VOOR HET EERST KON MAJOOR STARK WAARDERING OPBRENGEN VOOR DE JONGE OFFICIER. DE DUITSE VERKENNERS MOESTEN VERNIETIGD WORDEN EN HUDSON LEEK DE JUISTE MAN OM DIT TE DOEN.....

BINNEN EEN PAAR MINUTEN LEIDDE BOB EEN PATROUILLE NAAR DE KUST SNEL VAN DEKKING NAAR DEKKING SPRINGEND.....

UIT HET GEZICHT VAN DE INDRINGERS BEKLOMMEN ZE EEN ROTS OM VAN ACHTEREN AAN TE KUNNEN VALLEN. VANAF DAT HOGE PUNT ZAGEN ZE EEN SLANK, ZWART DING IN DE ZEE DRIJVEN.....

KIJK ! EEN U-BOOT ! ONGEVEER DERTIG MAN, DENK IK, SERGEANT ?

TWEE TEGEN DRIE IN HUN VOORDEEL. DAT PAST BIJ ONS, SIR.

TOEN ZIJN MANNEN ALLEMAAL KLAAR LAGEN, GAF BOB HET BEVEL TE VUREN.... EN EEN DOORLOPEND GERATEL VERSTOORDE DE STILTE. VERSCHEIDENE MANNEN VIELEN AL METEEN.

DE DUITSERS BEANTWOORDDEN HET VUUR, MAAR ZONDER SUCCES.... TOT HET KANON VAN DE ONDERZEEER MEEHIELP.....

ZOEK DEKKING ACHTER DE ROTSEN !

HIJGEND KWAM MAJOOR STARK AANLOPEN. HET SCHIETEN WAS GESTAAKT EN VAN BENEDEN KLONK EEN STEM IN GOED ENGELS..

ENGELSE GEKKEN ! WE HEBBEN UW KINDERLIJKE GEHEIM ONTDEKT !

PECH GEHAD, MAJOOR

DRINGEND ZEI DE MAJOOR TEGEN BOB....

ZE MOGEN MET DEZE KENNIS NIET ONTSNAPPEN. DIT IS VAN VITAAL BELANG !

GOED MAJOOR. DIT IS TENMINSTE WERK VOOR EEN SUFFE INFANTEREIST.

NET TOEN DE MAJOOR, VERBAASD OVER DE SARCASTISCHE OPMERKING, OPKEEK, VLUCHTTEN DE DUITSERS NAAR HUN BOTEN.....

MIK EERST OP DE MANNEN IN DE BOTEN ! ZE MOGEN NIET ONTSNAP-PEN !

BOBS MANNEN RENDEN OVER HET STRAND TOT IN HET WATER, OM ZO DICHT MOGELIJK BIJ HUN PROOI TE KOMEN....

UGH

BOB WAS IN ZIJN ELEMENT. HIJ ZOU ALLEEN MAAR EVEN HARDER EN VLUGGER MOETEN SLAAN DAN DE ANDER. ALS ALLES MAAR ZO EENVOUDIG WAS !

DOOR DE FELHEID VAN DE BRITTEN, WERD DE VIJAND SNEL VERSLAGEN EN DE OVERWONNENEN WERDEN ONTWAPEND EN SOPTEN NAAR DE WAL.....

BOB KEEK MAJOOR STARK AGRESSIEF AAN, TOEN HIJ AAN WAL KWAM..... DE MAJOOR HAD NIET MEEGEVOCHTEN.....

U KUNT HET VECHTEN RUSTIG AAN ONS OVERLATEN, MAJOOR !

IK VECHT OOK, HUDSON, MAAR OP EEN HEEL ANDERE MANIER !

ZE GINGEN TERUG NAAR DE BASIS, WAAR EEN TELEGRAM BINNENGEKOMEN WAS. DE MAJOOR WAS TELEURGESTELD TOEN HIJ HET LAS....

ROMMEL IS BEGONNEN ! HIJ HEEFT EEN FELLE AANVAL ONDERNOMEN EN IS DOOR DE BRITSE LINIES GESTOTEN.

EVEN LATER WERD HET NOG SLECHTER...

BERICHT VAN HET BATALJON, SIR. DUITSE GEPANTSERDE EENHEDEN ZIJN ONS GEPASSEERD !

DAN ZIJN WE AFGESNEDEN !

WE MOETEN HIER WEG, VOORDAT DE DUITSERS KOMEN.

BOB EN KIMBERS GINGEN NAAR DE DEUR, MAAR EEN BARS COMMANDO WEERHIELD HEN.....

NIEMAND GAAT HIER WEG, VOORDAT HET CAMOUFLAGE WERK VERNIETIGD IS !

WAT ! ? ALLEEN VOOR WAT TOUW EN ZEILDOEK ? IK MOET AAN MIJN MENSEN DENKEN !

HET GEZICHT VAN MAJOOR STARK VERSTRAKTE.

JE BEGRIJPT HET NOG STEEDS NIET, HUDSON ! DE DUITSERS MOGEN NIETS VAN ONZE CAMOUFLAGETECHNIEK WETEN.....DAAROM MOET ALLES VERNIETIGD WORDEN ! DIT IS EEN BEVEL ! !

MET TEGENZIN BEGONNEN DE MANNEN AAN DE VERNIETIGING, WANT ZE BEGREPEN, DAT ROMMEL HUN DE PAS ZOU KUNNEN AFSNIJDEN.

DIT IS TIJD VERKNOEIEN, MAJOOR EN MISSCHIEN ZELFS LEVENS !

DAT RISICO NEEM IK, HUDSON !

U NEEMT HET RISICO ! DIE IS GOED !

EINDELIJK VERTROKKEN ZE NAAR HET OOSTEN. GEZETEN IN DE VOORSTE WAGEN, VERTOLKTE BOB DE GEVOELENS VAN DE ANDEREN.....

DE VRAAG IS . WAAR IS DE VIJAND EN WAAR ZIJN DE ONZEN ?

DE ZON GING ONDER EN ZE GINGEN VERDER IN HET BE-SCHERMENDE DONKER. MET IEDERE MIJL DIE ZE AFLEG-DEN STEEG HUN HOOP. TOEN BOB IN DE VROEGE OCHTEND ECHTER OMKEEK, SCHROK HIJ.....

EEN STOFWOLK ! WE WORDEN GEVOLGD ! ZO TE ZIEN ZIJN HET TANKS !

TOEN DE ZON HOGER AAN DE HEMEL REES, WERD DE AFSTAND TUSSEN DE VOERTUIGEN STEEDS KLEINER. ZE HERKENDEN TOEN DE DUITSE TANKS, DIE ALS AASGIEREN HET KONVOOI VOLGDEN.....

WE ZIJN ER GE-WEEST. ZE HEBBEN ONS TE PAKKEN.

GEWAARSCHUWD DOOR DE KRETEN VAN DE SOLDATEN IN HUN WAGEN, REDEN DE CHAUFFEURS MET TOPSNELHEID OVER DE WOESTE GROND, MAAR ZONDER SUCCES...

WE HEBBEN GEEN KANS !

EEN VOOR EEN WERDEN DE WAGENS DOOR DE VIJAND VERNIETIGD, TERWIJL ZE IN GROTE SNELHEID VOORBIJ HET KONVOOI REDEN.....

BOB HUDSON DEED WANHOPIGE POGINGEN OM DE DUITSE LEIDER IN HET VIZIER TE KRIJGEN, EN EINDELIJK.....

AAGGH !

ONZE LEIDER IS GETROFFEN !

DE EERSTE TANK ZAKTE AF EN DE TWEEDE NAM ZIJN PLAATS IN. DE COMMANDANT SCHREEUWDE EEN BEVEL.....

DIE EERSTE TRUCK ! FEUER... FEUER...!

DE WAGEN WERD DOOR DE GRANATEN IN STUKKEN GERETEN....

TOEN BOB WEER BIJ KWAM, REALISEERDE HIJ ZICH, DAT HET SCHIETEN VERDER WEG WAS....EN DAT HET ANDERS KLONK DAN ZOEVEN.

GELUKKIG ! ! ONZE TANKS !

EEN ESKADER BRITSE TANKS WAS MET HUN ZWARE KANONNEN EEN GEVECHT BEGONNEN....
DE REDDING KWAM OP TIJD....VOOR EEN HANDJE-VOL MENSEN. BOB WERD MET EEN PAAR ANDEREN GEVONDEN EN ACHTER DE LINIES IN VEILIGHEID GEBRACHT.

HOOFDSTUK 3. NAMAAK KANONNEN

BOB KWAM WEER BIJ IN EEN ZIEKENHUIS IN CAIRO EN ONTDEKTE TOEN DAT DE WERKELIJKHEID NOG ERGER WAS DAN ZIJN VROEGERE, AFSCHUWELIJKE ERVARINGEN MET HET KONVOOI.....

DIE IDIOTE CAMOUFLAGE, DAAR ZIJN ZE VOOR GESTORVEN ! GOEDE MANNEN, GESNEUVELD VOOR WAT ZEILDOEK !

RUSTIG NU MAAR !

KOORTSACHTIG GING BOB TOEN OP EEN ANDER ONDERWERP OVER.....

STARK VERDIENDE HET OM TE STERVEN, MIJN JONGENS NIET !

DAT IS HET JUIST, LUITENANT, MAAR STARK LEEFT NOG !

TOEN BOB GENEZEN WAS, MOEST HIJ ZICH MELDEN BIJ KOLONEL BOWLEY, DIE DE GRIMMIGE VERANDERING IN DE JONGEN METEEN OPMERKTE.....

WANNEER JAGEN WE ROMMEL UIT EGYPTE ?

WEGJAGEN ? ALS WE GELUK HEBBEN KUNNEN WE HEM VOOR CAIRO TEGEN-HOUDEN, DE VRAAG IS WANNEER VALT HIJ AAN EN WAAR ?

DE KOLONEL VERDUIDELIJKTE HUN POSITIE.....

HET REGIMENT BEZET EEN VERDEDINGSPOST LANGS DE WEG NAAR ALAMEIN...

....HET MOEILIJKSTE IS DE WOESTIJN, ZUIDELIJK VAN ONS. DAAR MAAK IK ME ZORGEN OM. DIE IS NAUWELIJKS TE VERDEDIGEN EN EEN IDEAAL TERREIN VOOR EEN TANKAANVAL - EN WE HEBBEN NIETS OM HEN TEGEN TE HOUDEN.

DAT IS VERSCHRIKKELIJK, SIR !

DAT BEN IK MET JE EENS....EN ALLES WAT WIJ KUNNEN DOEN, IS TIJD WINNEN, OPDAT ROMMEL AARZELT MET AANVALLEN IN DEZE SECTOR... MEER KUNNEN WE ECHT NIET DOEN.

BOB KWAM AL GAUW IN AANRAKING MET EEN VAN DE MAATREGELEN VAN HET ACHTSTE LEGER, OM DE VIJAND OM DE TUIN TE LEIDEN EN ZE TE LATEN GELOVEN DAT DEZE SECTOR GOED VERDEDIGD WAS...

OH NEE ! DAT IS STARK WEER !

HEREN, VOOR U ZIJN DIT NETTEN EN ZEILDOEK, MAAR ALS HET KLAAR IS, ZAL HET VANUIT DE LUCHT OP GESCHUT LIJKEN !

DOOR HET ONGELOOF VAN DE TOESCHOUWERS, WERD BOB HUDSON ER TOE GEDREVEN ZIJN HATELIJK COMMENTAAR HARDOP TE ZEGGEN....

IK GELOOF HET PAS ALS IK HET ZIE !

NA HET FIASCO MET DIE HAVEN, VERBAAST HET MIJ, DAT HET CAMOUFLAGE-KORPS NIET ONTBONDEN IS !

ER VIEL EEN STILTE EN MAJOOR STARK GING ONVERSTOORD VERDER, ALSOF ER NIETS GEBEURD WAS.....

NA DE DEMONSTRATIE PROBEERDE MAJOOR STARK BOB VRIENDELIJK TE BENADEREN, MAAR DIE WAS ER NIET VATBAAR VOOR EN UITTE ALLEEN MAAR HATELIJK OPMERKINGEN....

NAMAAK KANONNEN ! EEN MOOIE BESCHERMING !

NIET ALLEEN NAMAAK, HUDSON ! DOOR EEN PAAR ECHTE LIJKT HET EEN HELE BATTERIJ !

DIE DUITSERS LACHEN ZICH DOOD !

DAGEN LATER KREEG BOB DE KANS OM TE ZIEN, DAT ZIJN VREES BEWAARHEID WAS.....BEVOOROORDEELD BEKEEK HIJ DE RIJ NAMAAK KANONNEN, DIE VAN NETTEN, ZEIL,. TOUW EN PALEN GEMAAKT WAREN. VOOR HEM WAS HET NET ZO BELACHELIJK ALS DIE MISLUKTE HAVEN.....

IK SNAP NIET, DAT DE GENERAAL HIER IN TRAPT ! ER IS GEEN DUITSE VERKENNER, DIE DIT GELOOFT !

DAT ZULLEN WE WEL ZIEN, JONGEN !

MET HET VERSTRIJKEN VAN DE TIJD, STEEG DE SPANNING. IEDEREEN WAS PARAAT, MAAR NOG STEEDS WAS ER GEEN STOFWOLK VAN HET VERWACHTE AFRIKA-KORPS TE ZIEN, DAT EEN AANVAL ONDERNAM....

WE MOETEN STAND HOUDEN. ALS ROMMEL DOORBREEKT, LIGT DE WEG NAAR INDIA VOOR 'M OPEN !

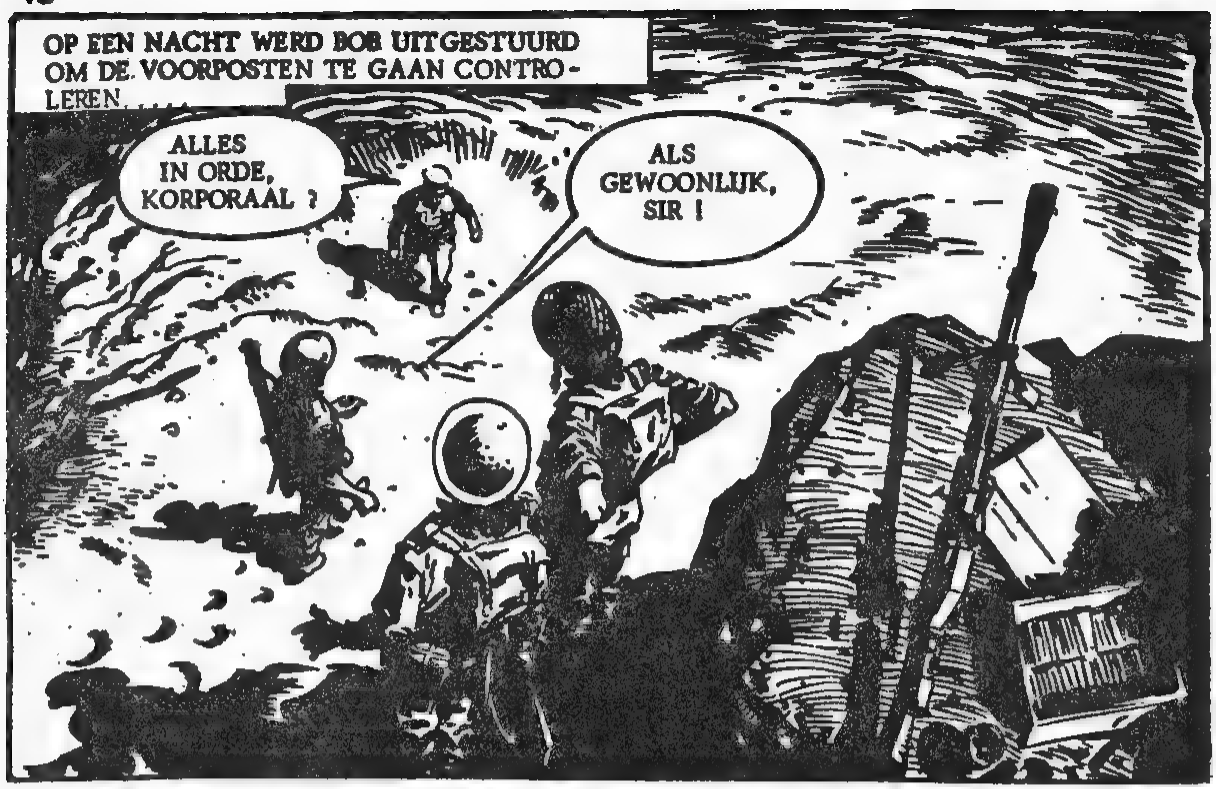
OP EEN NACHT WERD BOB UITGESTUURD OM DE VOORPOSTEN TE GAAN CONTROLEREN.....
ALLES IN ORDE, KORPORAAL ?
ALS GEWOONLIJK, SIR !

ONVERWACHT BESPRONGEN DUISTERE FIGUREN DE VIER VERRASTE MANNEN.....
WE WILLEN EEN GEVANGENE !

BOB HUDSON WERD DOOR DE DUITSE COMMANDANT UITGEKOZEN. HIJ VOCHT ALS EEN LEEUW EN MOEST DOOR VIER MAN BEDWONGEN WORDEN.

GOED, NU IS HET AF-GELOPEN !

DE VERSUFTE LUITENANT WERD MEEGENOMEN EN BIJ HEINDRICH HOLMEYER, EEN SLUWE INLICHTINGEN-OFFICIER, GEBRACHT.....

WEES MAAR NIET BANG, LUITENANT, DAT WE U AAN HET PRATEN ZULLEN MAKEN. WE WETEN ALLES AL.

IK WIL ALLEEN MAAR HOREN, WELKE GERUCHTEN ER GAAN OVER EEN DUITSE AANVAL.

HELEMAAL GEEN. WE VERWACHTEN U OVERAL EN OP ELK MOMENT EN GEVEN U EEN WARME ONTVANGST.

TOT BOBS VERBAZING BEGON DE DUITSER TE LACHEN....

NOG IETS, LUITENANT. DE BRITTEN DENKEN ONS TOCH NIET TE KUNNEN MISLEIDEN MET DIE NAMAAK KANONNEN ?

TOEN HIJ DE GEAMUSEERDE BLIK IN DE OGEN VAN DE DUITSER ZAG, WERD BOB ROOD VAN SCHAAMTE.....

MISSCHIEN ZIJN WIJ NIET ZO DOM ALS U DENKT. HET ZOU OOK KUNNEN ZIJN, DAT WIJ WILLEN DAT U ZE ALS NAMAAK HERKENT, ZODAT U AAN ZULT VALLEN EN MERKT DAT ZE TOCH ECHT ZIJN !

GOED GEPROBEERD, LUITENANT. MAAR ONZE VERKENNERS HEBBEN GEEN BEWEGINGEN GEMELD DIE UW BEWERINGEN ZOUDEN STAVEN.

PLOTSELING SPRONG DE DUITSER OP.....

EN DE BRITTEN HEBBEN GEEN TIJD MEER, WANT MORGEN VALT HET ROEMRIJKE AFRIKA-KORPS AAN.... IN DE SECTOR MET DE NAMAAK-KANONNEN. BRENG HEM WEG !

MAAR GLIMLACHEND VOEGDE HIJ ER NOG EEN DING AAN TOE.....EN DAT TROF BOB HUDSON MIDDEN IN HET HART.....

WIJ WISTEN NIET OF HET NAMAAK KANONNEN WAREN OF ECHTE.....MAAR U HEBT ONS GOED GEHOLPEN OM DAAR ACHTER TE KOMEN. U DEED HET ONBEWUST NATUURLIJK.

DE DUITSE OFFICIER HAD BOBS ZWAKKE PLEK GEVONDEN... ZIJN MINACHTING VOOR CAMOUFLAGE....EN DE JONGE BRIT OP INDISCRETIE BETRAPT.

TERWIJL HIJ WEGGEBRACHT WERD ZAG HIJ IN GEDACHTEN AL, HOE HET DUITSE LEGER LANGS DIE NAMAAK-KANONNEN ZOU TREKKEN EN HIJ WIST, DAT ALLEEN HIJ DAAR VERANT-WOORDELIJK VOOR WAS.....

PLOTSELING KON HIJ DIE GEDACHTE NIET VERDRAGEN, EN MET EEN FELLE BEWEGING VERRASTE HIJ DE WACHT.

AAGGH !

DOOR DIE PLOTSELINGE AANVAL VIELEN DE DUITSERS EN NAM BOB DE BENEN.....

IK MOET ZE WAARSCHUWEN !

HALT!

BOB KWAM HET DUITSE KAMP UIT, MAAR AL GAUW KWAMEN DE PATROUILLES HEM ZOEKEN.....

DAAR GAAT HIJ !

HIJ HOORDE EEN SCHOT EN EEN FELLE PIJN VLAMDE DOOR ZIJN SCHOUDER.....

HIJ STRUIKELDE EN VIEL OVER DE RAND VAN DE ROTSEN.....

GOED SCHOT ! HIJ IS KAPUT.. AFGELOPEN

ZIJN LICHAAM IS VOOR DE JAKHALZEN !

BOB VIEL VIJFTIEN METER, MAAR LOS ZAND BRAK ZIJN VAL. HIJ VERLOOR EVEN HET BEWUSTZIJN, MAAR TOEN HIJ BIJKWAM KWAM HIJ PIJNLIJK OVEREIND.....
HIJ WIST DAT HET ER NU OP AAN ZOU KOMEN.....

IK MOET NU DOORGAAN !

TOEN BEGON EEN RACE TEGEN DE TIJD.... DOOR EEN MAN DIE MET ZIJN WIL EEN PIJNLIJK LICHAAM EN VELE WOESTIJN-MIJLEN MOEST OVERWINNEN....

HOOFDSTUK 4. HET STILLE WAPEN

TWEE UUR LATER KWAM EEN UITGEPUTTE MAN AAN BIJ EEN BUITENPOST.....

HET IS EEN OFFICIER VAN ONS !

HIJ IS ER SLECHT AAN TOE. HELP HEM !

ALS IN EEN DROOM VOELDE BOB, HOE HIJ NAAR EEN EERSTE-HULPPOST WERD GEBRACHT, MAAR HIJ WILDE NIET VERZORGD WORDEN, VOORDAT HIJ DE HAASTIG OPGEROEPEN KOLONEL BOWLEY ALLES VERTELD HAD.....

ZE HEBBEN HET UIT ME GEKREGEN, SIR. ZE WETEN DAT HET NAMAAK-KANONNEN ZIJN EN ZULLEN MORGENVROEG AANVALLEN !

NADAT HIJ VERZORGD WAS, WERD BOB SNEL NAAR HET HOOFDKWARTIER GEBRACHT OM HET VERNEDERENDE VERHAAL NOG EENS AAN DE GENERAAL ZELF TE VERTELLEN. MAAR DE VERWACHTE WOEDE-UITBARSTING BLEEF UIT. IN PLAATS DAARVAN KWAMEN ER MEER VRAGEN.....

ZEG EENS, HUDSON, BENT U WERKELIJK VAN MENING, DAT DE VIJAND MORGEN IN DIE SECTOR AANVALT ?

HEEL ZEKER, SIR !

DE GENERAAL ONTSPANDE EN LEEK TEVREDEN. BOB BEGREEP NIETS VAN DE OPWINDING IN DE KAMER, TOT DE OFFICIER VERTELDE.....

JIJ VERTELDE DE WAARHEID, HUDSON, DE BEDOELING WAS OM DE DUITSERS ZORGVULDIG TE LATEN ZIEN, DAT ALLES NAMAAK WAS EN ZO EEN AANVAL IN DIE SECTOR UIT TE LOKKEN. WE WETEN NU, DAT DANKZIJ JOUW BEMIDDELING, HET OOK ZAL GEBEUREN.

NU MOETEN WE ALLEEN NOG DE NAMAAK DOOR ECHTE VERVANGEN !

MAAR ER ZIJN TOCH NIET GENOEG KANONNEN IN DE BUURT, SIR !

OH NEE ? IK ZAL JE WAT LATEN ZIEN, JONGEMAN !

BUITEN GAF KOLONEL BOWLEY EEN TEKEN AAN MAJOOR STARK.....

STARK, MAN... HET LUKT ! ER IS NU GEEN TIJD TE VERLIEZEN... WE GAAN !

PRETTIG OF NIET, BOB KWAM NAAST MAJOOR STARK IN EEN JEEP TE ZITTEN.

DE JEEP SNELDE DOOR DE WOESTIJN, DAAR STONDEN EEN AANTAL AUTO'S MET WACHTENDE MANNEN ERBIJ.....

WE ZIJN ER, SIR !

MAAR DIT ZIJN AUTO'S, WAAR ZIJN DE KANONNEN ?

DE JEEP STOPTE EN DE OFFICIEREN WAREN NET OP TIJD OM EEN VERBAZINGWEKKENDE VERANDERING TE ZIEN VOLTREKKEN. BOB KON ZIJN OGEN NAUWELIJKS GELOVEN.....

DE BESTE VERMOMMING, DIE IK OOIT GEZIEN HEB, MAJOOR ! SCHITTEREND !

DANK U, KOLONEL !

BOB KON ER NIETS AAN DOEN, DAT HIJ ZICH OPGEWONDEN VOELDE, TOEN DE JEEP ZICH BIJ DE KOLONNE ARTILLERIE AANSLOOT EN MEEGING NAAR HET FRONT.....

NOG DRIE UUR VOOR DE ZON OP-KOMT...KAN NOG NET !

ZONDER EEN GREINTJE SPIJT ZAG MAJOOR STARK, HOE DE NAMAAK KANONNEN OMVER GEHAALD WERDEN EN VERVANGEN DOOR ECHTE.

GOED ZO, JONGEN, DAT VIND IK FIJN !

WAT IK OVER CAMOUFLAGE GEZEGD HEB, MOE IK HERROEPEN, SIR !

MET DIE PAAR EENVOUDIGE WOORDEN WERD DE BREUK TUSSEN DE BEIDE MANNEN GEHEELD.

DE VOORBEREIDINGEN GINGEN DOOR.....DE ZWETENDE KANNONNIERS VOCHTEN TEGEN DE KLOK, TOT ZE MET EEN ZUCHT VAN VERLICHTING KLAAR WAREN. TOEN WERD HET STIL.....

NOG TIEN MINUTEN.....

TUSSEN DIE WACHTENDE MANNEN EN KANONNEN, VOELDE BOB HUDSON ZICH TROTS, HET WAS FIJN OM TE LEVEN EN BIJ HET ACHTSTE LEGER TE BEHOREN....

HIJ HAD ZIJN LES GELEERD....DAT IEDEREEN OP ZIJN EIGEN MANIER VECHT.....MET GEWEREN, BOMMEN OF EENVOUDIG MET ZEILDOEK EN TOUW.

TOEN KWAMEN, OP DIE GEDENKWAARDIGE OCHTEND, DE TANKS VAN GENERAAL ROMMEL.....DE TROTS EN DE VUIST VAN HET BEROEMDE AFRIKA-KORPS.....

ZE DENDERDEN VOORWAARTS, HET SCHIJNBAAR ONKWETSBAAR STALEN LEGER.... VOL ONWETEND VERTROUWEN.....

WE ZULLEN DIE BRITTEN OVERDONDEREN !

...EN DIE NAMAAK-KANONNEN VERMORSELEN !

PLOTSELING SNERPTE ER EEN FLUITJE DOOR DE VROEGE OCHTENDLUCHT...

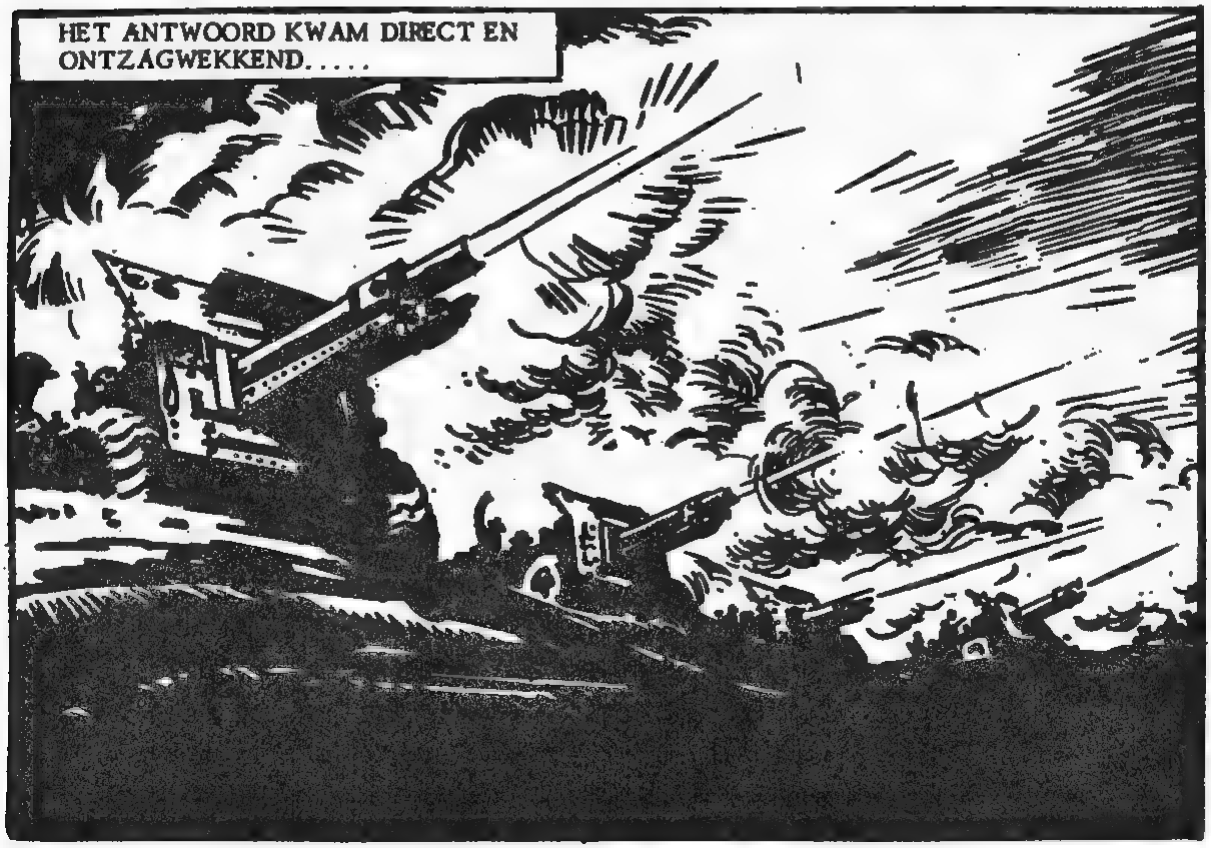
HET ANTWOORD KWAM DIRECT EN ONTZAGWEKKEND.....

DE GRANATEN TROFFEN DOEL EN DE VOORSTE RIJ VAN DE VIJAND VERANDEREDE IN EEN SERIE GE-SCHEURDE EN BRANDENDE TANKS.

NIET IN STAAT OM TE GELOVEN, DAT ZE OPGEWACHT WERDEN, AARZELDE DE REST VAN DE DUITSE TANKS, MAAR VIELEN TOCH WEER AAN, OM TEN OFFER TE VAL-LEN AAN DE RAAK SCHIETENDE BRITSE ARTILLERIE.

SLECHTS EEN KLEIN EN BESCHADIGD DEEL VAN HET TANK-LEGER GING TERUG OM RAPPORT UIT TE BRENGEN VAN HUN MISLUKKING.
DIE VERVLOEKTE BRITTEN HEBBEN ONS TWEEMAAL MISLEID !
WE LIEPEN IN DE VAL, OBERLEUTNANT ! HET WAREN ECHTE KANONNEN.
HET WAS HET BEGIN VAN HET EINDE VAN DE DUITSE OVERHEERSING VAN DE WOESTIJN.

BOB HUDSON ZOU ZIEN, DAT DE MAJOOR GELIJK HAD, WANT DE MOEILIJKE KUNST VAN CAMOUFLAGE ZOU EEN ZEER BELANGRIJKE ROL GAAN SPELEN IN DE OORLOG.

Published by Euredit and distributed by Baldakijn Boeken, 20-28 Elisabethgaarde, Bussum. Printed in Finland.

BAJONET
VICTORIA
OORLOG
FRONT

MINI-STRIPS

PAGINA'S VOL SPANNING
EN AVONTUUR! ELKE MAAND ACHT
NIEUWE TITELS.

MINI-STRIPS ZIJN OVERAL VERKRIJGBAAR